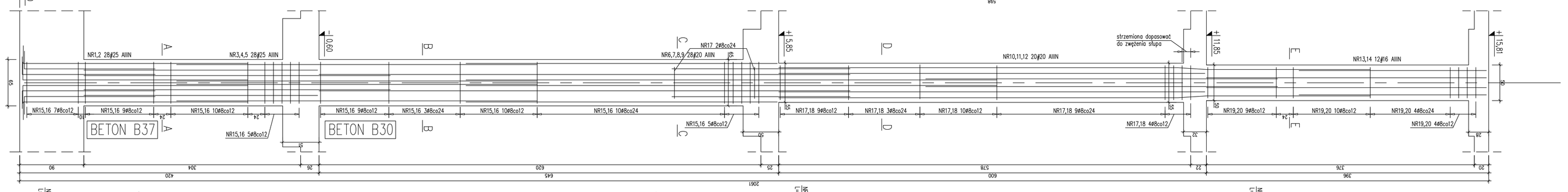


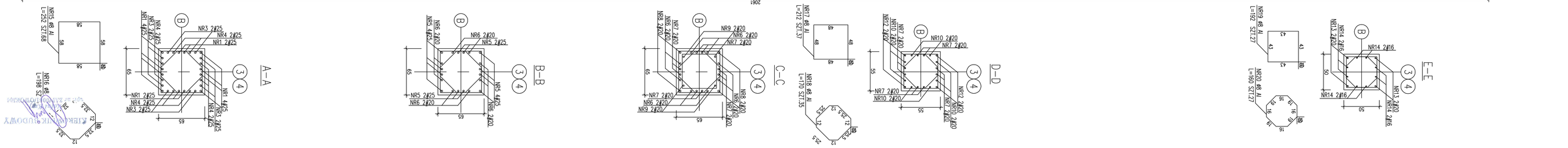


WYKONANO ZGODNIE Z PROJEKTEM I NANIESIONYMI ZMIANAMI

DOKUMENTACJA POWYKONAWCZA

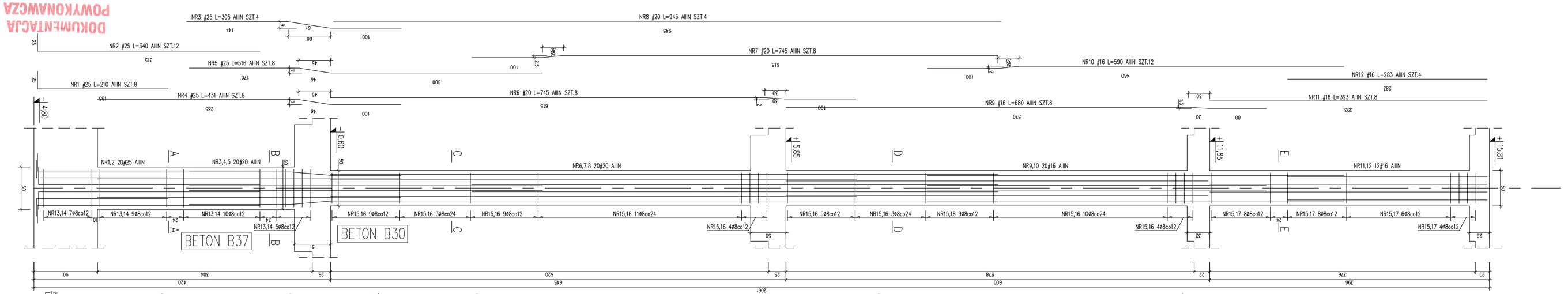


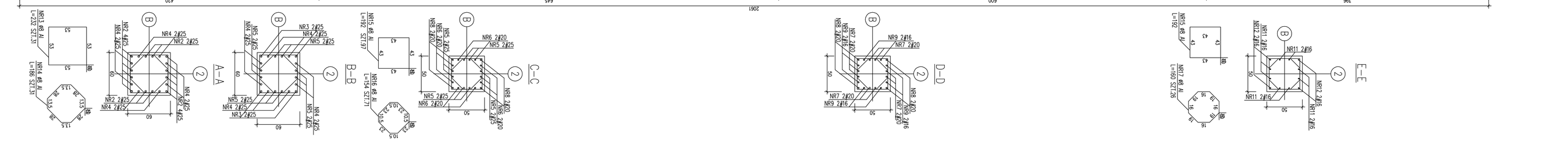


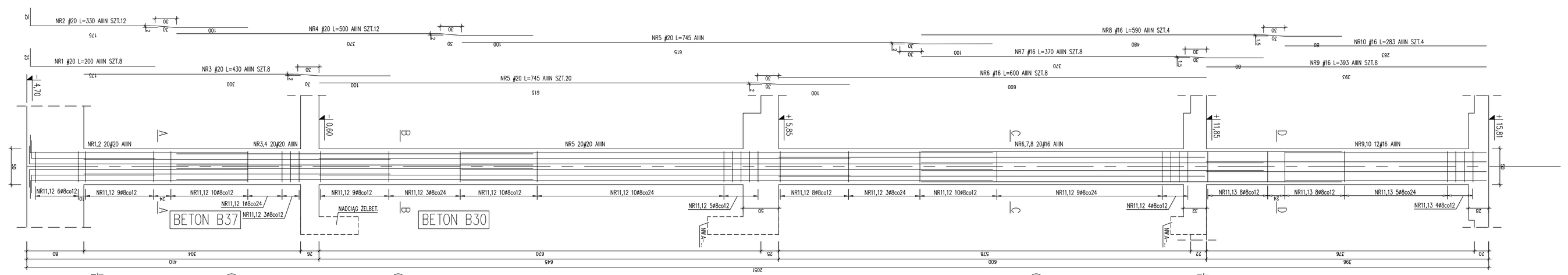


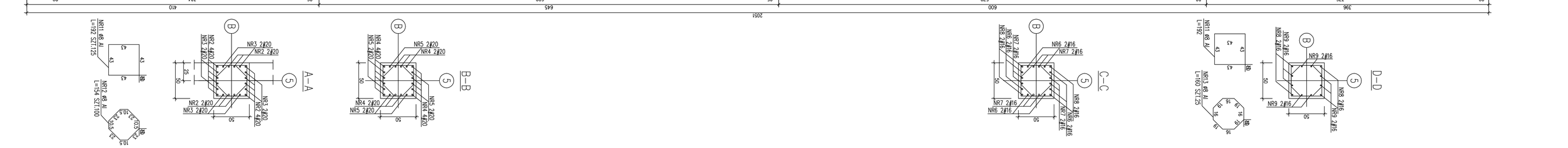


UWAGI:
RYSUNEK ROZPATRYWAĆ WRAZ Z RYSUNKAMI ZESTAWIENIOWYMI ORAZ Z RYSUNKAMI ELEMENTÓW STYKUJĄCYCH SIĘ ZE SŁUPAMI.
ZAROBKI NA RYSUNKU TRADYCYJNYM, PODAJĄCOM, WIELKOŚĆ RYSUNKÓW TYCHŻE SŁOŃ I STRÓPÓW – OPPOWIEDNIO ELEMENTÓW KONSTRUKCYJNYCH.

BETON C30/37 (B37), C25/30 (C30), C20/25 (B25)
Stal zbrojeniowa:
A-IIIN – RB500W (lub BSt500S) (wersje "z bases pręty)
A-I – St3SX (wersje "z bases pręty)

grubość otuliny C=5,0cm – fundamenty spod grubość otuliny C=3,0cm – fundamenty pozostałe
grubość otuliny C=4,0cm – ściany
grubość otuliny C=2,0cm – płyta żelbetowa
grubość otuliny C=4,0cm – podciąg, wieńce

wykaz stali zbrojeniowej Nr 1,2, 13

budynek A budynek B budynek C


Biuro Projektowe
Przemysłowo-Handlowe
Piotr Gil s.c.
70-641 Szczecin, ul. Jasnowiejska 8, tel. 091 422-422 Jasnowiejska
71-604 Szczecin, ul. Ulanska 7, tel. 091 13 13 42 091 31 31 22 fax. Jasnowiejska@pg


PRZYGOTOWAŁ
KONSTRUKTOR S.C.
Krzysztof Wałczak, Artur Urbański
ul. Królowej Korony Polskiej 24 / 203A
70-488 Szczecin
tel. 509-644-117

PROJEKTOWAŁ
mgr inż. Krzysztof Wałczak
upr. nr ZAP/00/375/POOK/04
spec. konstr. bez ogr.

OPRACOWAŁ
mgr inż. Anna Kołodowska
mgr inż. Agnieszka Kamińska

SPRAWDZIŁ
mgr inż. Anna Kłosowska
upr. nr ZAP/00/374/POOK/04
spec. konstr. bez ogr.

inż. Artur Urbański

STATUS: PROJEKT WYKONAWCZY
KOMPLEKSU BUDYNKÓW BIUROWYCH NA POTRZEBY SZCZECIŃSKIEGO FUKOWU WALKOWO-TECHNOLOGICZNEGO PRZY UL. NIEMIERZYŃSKIEJ W SZCZECINIE

inwestor: Szczeciński Park Naukowo - Technologiczny ul.Konopnicka, Szczecin
adres: Szczecin, ul. Niemierzyńska dz. nr 5/7
tytuł: BUDYNEK "A"
SŁUPY ŻELBETOWE: B/3, B/4, B/2, B/5
Szczecin
Data: P.W.
KONSTRUKCJA
skala: 1:25
Szczecin VII.2010
Nr rys. 33